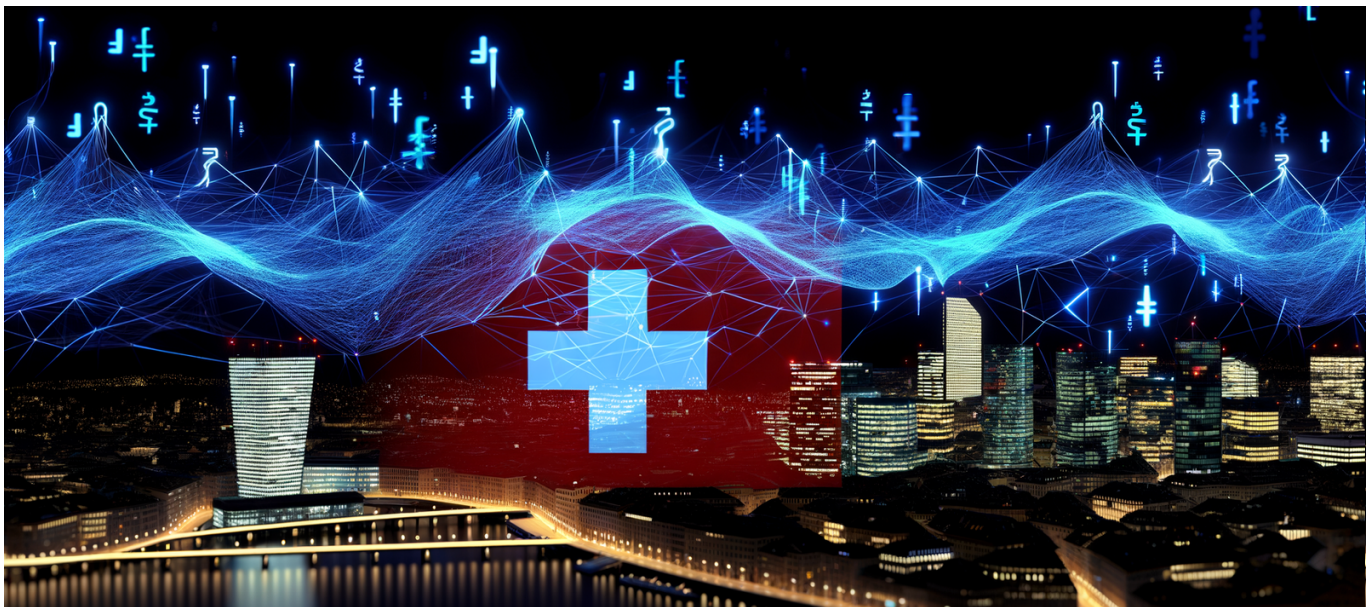

Swiss AI Startups 2025: Zwischen Innovation, Regulierung und Marktumschwung

Posted on August 21, 2025

AKTE-AI-250821-928: Schweizer KI-Startups erleben 2025 eine nie dagewesene Kapitalwelle – und stehen zugleich im Visier der Regulatoren. Wer setzt den neuen Standard für Schweizer Innovation?

Kapitalströme 2025: Schweizer KI-Startups im Aufwind

2025 markiert einen historischen Wendepunkt für Schweizer KI-Startups. Mit einem Rekordhoch von 1,5 Milliarden Franken Venture Capital in der ersten Jahreshälfte – ein gewaltiger Sprung von 36 % gegenüber dem Vorjahr (Quelle) – katapultiert sich die Schweiz in das Zentrum der europäischen KI-Landschaft. Während internationale Investoren auf den Boom-Zug aufspringen, ist es vor allem das Synergiepotenzial lokaler Akteure, das die Community elektrisiert.

Die wichtigsten Kapitalquellen

- Venture Capital Fonds aus der Schweiz und Europa
- Corporate Investments sämtlicher Grossbanken und Versicherer
- Private Family Offices, speziell aus Zürich und Genf
- Zunehmender Aufbau von KI-spezifischen Accelerator-Programmen

Regulierung: Mit Swiss Made aufs globale KI-Spielfeld

Parallel zum Kapitalzufluss entwickelt die Schweiz einen eigenen regulatorischen Rahmen für Künstliche Intelligenz: Der aktuelle Entwurf orientiert sich an der EU AI-Verordnung, adaptiert jedoch spezifische Schweizer Gegebenheiten (Mehr dazu). Ziel ist Transparenz, Innovation und Ethik gezielt in Balance zu bringen.

Schweizer Besonderheiten im Regulierungsentwurf

- **Transparenz und Nachvollziehbarkeit:** Algorithmen müssen detailliert dokumentiert und auditiert werden.
- **Datenschutz „Swiss-Style“:** Kombination aus strengen Privacy-Prinzipien und Maximalnutzung anonymisierter Daten.
- **Branchenspezifische Freiräume:** Für Biometrie und Health-Tech regelt die Schweiz eigenständige Sonderparagrafen.

> „Das regulatorische Gleichgewicht bestimmt, ob Schweizer Startups Vorreiter bleiben oder zum Anhängsel der EU werden.“

Innovationsmotor Schweiz: Biometrie, Krebsdiagnostik & mehr

Schweizer KI-Startups zeichnen sich 2025 nicht primär durch universelle KI aus, sondern durch radikale Spezialisierung – Biometrie, Krebsfrüherkennung, Cybersecurity und industrielles SaaS stehen im Fokus (KI-Trends 2025).

Biometrie made in Switzerland

Im Bereich Biometrie entstehen Lösungen, die weit über die Gesichtserkennung

hinausgehen: Mehrschichtige Identitätschecks, Fälschungserkennung und Datenschutz-by-Design. Schweizer Startups setzen auf höchstmögliche Genauigkeit – oft im kritischen Infrastruktur-Umfeld.

Krebsdiagnostik mit KI – Präzision und Personalisierung

Im Life Science Cluster Zürich und der Romandie boomt die KI-basierte Bildauswertung für die Früherkennung von Tumoren und personalisierte Therapievorschläge. Kooperationen mit lokalen Spitälern und internationalen Pharmaunternehmen beschleunigen Studien und Markteintritte.

Cybersecurity – KI als Wächter der digitalen Schweiz

- **Early Threat Detection:** Startups setzen selbstlernende Systeme ein, um Cyber-Angriffe in Echtzeit zu identifizieren.
- **Critical Infrastructure:** Banken und Energieversorger zählen zu den wichtigsten Testkunden.
- **Souveränität durch Schweizer Hosting:** Eigene KI-Rechenzentren sichern Autonomie fernab internationaler Clouds.

Industrie und SaaS – von der Werkbank zum KI-Workflow

In der Maschinen- und Prozessindustrie werden KI-gestützte SaaS-Lösungen entwickelt, die Predictive Maintenance, Supply-Chain-Optimierung und Qualitätsmanagement revolutionieren. Schweizer Industrie-Kunden profitieren von maßgeschneiderten, regulierungskonformen Tools.

Top Startups und Ökosystem-Treiber

- 40 Best Ai Startups in Switzerland to Watch in 2025 listet Unternehmen wie Sophia Genetics (Health Data AI), Biowatch (Biometrie) und Decentriq (Datenschutz KI) auf.
- Universitäre Spin-offs aus ETH Zürich und EPFL Lausanne prägen die Szene weiterhin maßgeblich.
- Neue Akzeleratoren wie der AI Launchpad Zürich fungieren als Talentschmieden und Wachstumsmotoren.

Statistik & Marktüberblick 2025

Kennzahl	Wert 2025	Vergleich zu 2024
Venture Capital (CHF)	1,500,000,000	+36%
Anzahl neue KI-Startups	ca. 45	+19%
Schwerpunkt Biometrie/Health	~55%	↑
Cybersecurity Anteil	ca. 17%	↑

Herausforderungen: Fokus, Regulatorik, Talente

- **Regulatorische Unsicherheiten:** Finaler Gesetzestext steht erst 2026, was Planungs- und Investitionssicherheit einschränkt.
- **Konkurrenz durch EU & USA:** Schweizer KI-Pioniere geraten zusehends ins Visier ausländischer Player.
- **Talentmangel:** Trotz hoher Attraktivität spitzt sich der Kampf um Top-KI-Talente weiter zu.

> „Die nächsten 18 Monate entscheiden, ob Schweizer KI-Startups international Maßstäbe setzen – oder ob die Regulierungswelle die Innovationskraft ausbremst.“

Wie positionieren sich Schweizer Entscheider 2025?

1. Bewusste Spezialisierung

Die Abkehr von General-KI hin zu hochspezialisierten Anwendungsfällen verschafft der Schweiz ein klares regionales Profil. Spezialwissen und tiefes Branchenverständnis werden gezielt gefördert.

2. Fokus auf Vertrauen & Datenschutz

Datensouveränität und ethisch saubere KI werden zum expliziten USP. Projekte „Made in Switzerland“ setzen auf freiwillige Audits, unabhängige Prüfinstanzen und Crowd-basierte Überprüfung der KI-Güte (Weitere Insights).

3. Regulatorisches Mitgestalten

Die Startups und Verbände bringen sich aktiv in politische Prozesse ein, um Branchendialog und regulatorische Differenzierung voranzutreiben. So entstehen marktfähige Standards, die Innovation ermöglichen.

Ausblick: Marktumschwung & neue Spielregeln

Die Zeichen stehen auf Expansion und Konsolidierung zugleich. Während Finanzierungsrunden nach oben schnellen und erste Exits vorbereitet werden, steht das Schweizer KI-Ökosystem vor der Aufgabe, mit regulatorischer Klarheit und globaler Vernetzung zu punkten.

Wird es gelingen, das Label „Swiss AI“ dauerhaft international zu setzen? Die nächsten Monate entscheiden, wessen Regeln 2026 gelten.

2025 formiert sich die Schweizer KI-Szene zwischen Kapital, Regulierung und Spezialisierung neu – und gestaltet ihre eigene Innovationsagenda.